



**I FEEL  
DANCE**

DRŽAVNA PRVENSTVA  
V MTP PZS

2026

# SPLOŠNE INFORMACIJE DRŽAVNA PRVENSTVA V MTP PZS 2026

Športna dvorana Medvode, 25. 6. – 1. 7. '26  
Hiša plesa, 2. 7. '26

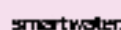
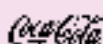



## **DOBRODOŠLI**

Vse ključne informacije so na voljo na uradni spletni strani organizatorja prvenstva [www.ifeeldance.com](http://www.ifeeldance.com) ter IG profilu: [www.instagram.com/liberodancecenter](https://www.instagram.com/liberodancecenter)

## **PRIZORIŠČE**

Letošnja Državna prvenstva MTP pri PZS bodo potekala v Športni dvorani Medvode, sodobni večnamenski pokriti športni dvorani, ki se nahaja v Medvodah, približno 10 km od Ljubljane. Zadnji dan tekmovanja, namenjen Hip Hop battlom in Breakingu, pa bo potekal v Hiši plesa v ljubljanskem BTC – u.

**Naslov :**

**Ostrovharjeva ulica 4 , 1215 Medvode**

**KAKO DO DVORANE?**



## PARKIRANJE

Brezplačna parkirišča so na voljo okoli dvorane, vendar upoštevajte, da se lahko zaradi velikega števila gledalcev hitro zapolnijo.

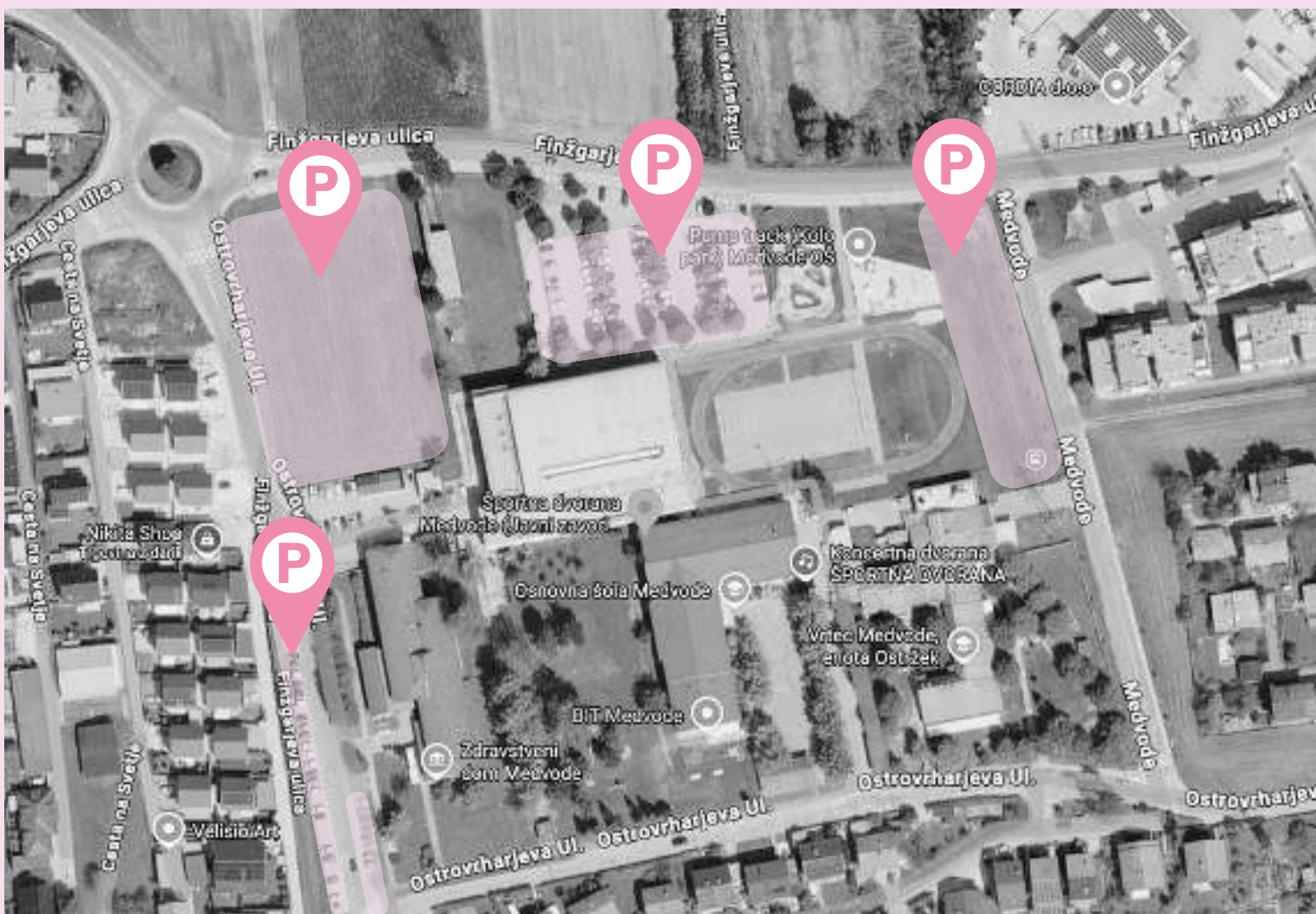

Lahko uporabite tudi eno od parkirnih mest Park and Ride, kjer parkirate svoj avto za cel dan za 1,30 € in se nato z javnim avtobusom pripeljete do prizorišča. P+R Stanežiče (uporabite avtobusno linijo 25 – izhod na avtobusni postaji Medvode), peš 650 m.



# ZEMLJEVID DVORANE

VHOD TEKMOVALCI  
CHECK IN

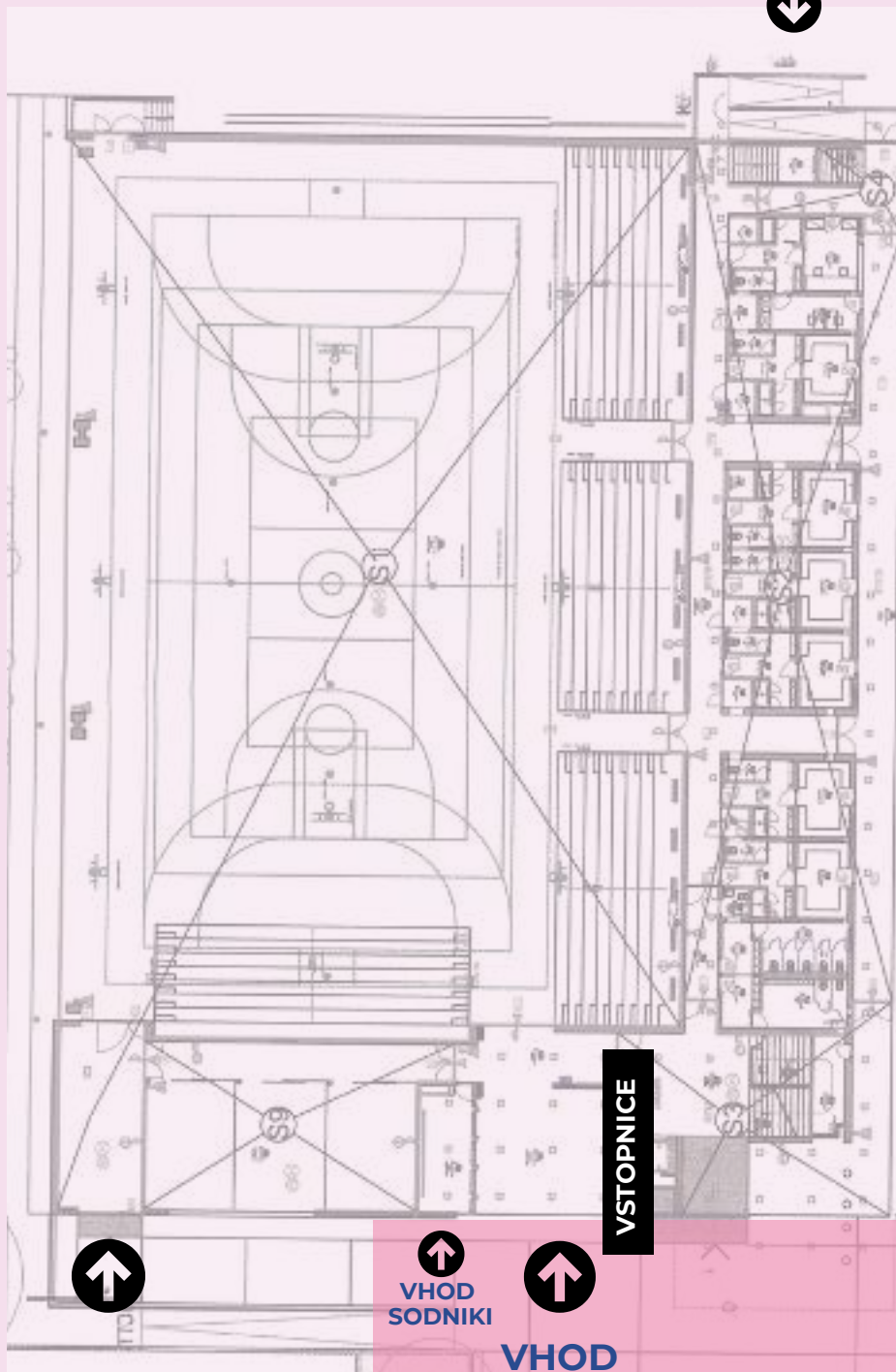

VNOS  
REKVIZITOV



VHOD  
SODNIKI



VHOD  
GLEDALCI

VSTOPNICE

OBMOČJE HRANA/PIJAČA

## ZEMLJEVID DVORANE NOTRI

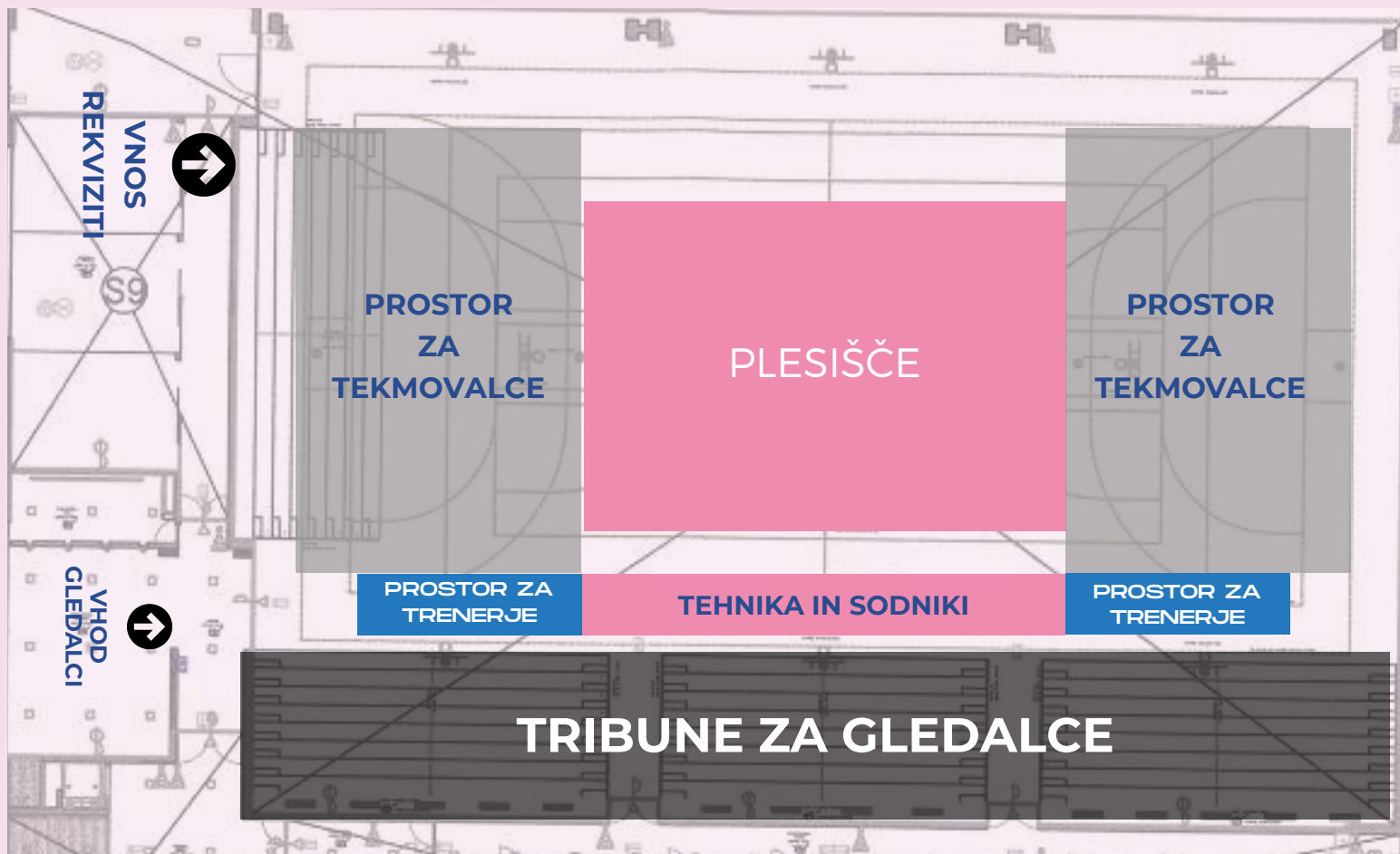

## PRIZORIŠČE IN URNIK

Urnik tekmovanja bo na voljo na uradni spletni strani in se bo redno posodabljal.

# **PREVZEM AKREDITACIJ IN ZAPESTNIC**

Vsi predstavniki plesnih klubov/društev lahko prevzamejo svoje akreditacije pri **Check in mizi** - vhod za tekmovalce (prosimo, preverite zemljevid).

Prevzem štartnih številok ter zapestnic je možen **90 minut pred začetkom tekmovanja**.

Akreditacije prevzame predstavnik kluba ali šole ob prihodu na prijavno mesto. Hkrati prevzame vso dokumentacijo za celoten klub - štartne številke ter zapestke.

Poleg akreditacij za plesalce boste skladno s pravilnikom PZS prejeli tudi akreditacije za spremljevalce tekmovalcev in pripravo v zaodrju, in sicer **1 akreditacijo na vsakih 10 prijavljenih plesalcev oziroma največ 4 akreditacije na formacijo**.

**Tekmovalci, ki nastopajo več dni**, prejmejo eno zapestnico, ki velja za celotno obdobje prvenstva. Prosimo, da zapestnico nosite ves čas trajanja tekmovanja in je ne odstranujete. V primeru izgube, poškodbe ali odstranitve zapestnice bo za nadaljnji dostop do tekmovanja treba kupiti nadomestno zapestnico.

**Prosimo, upoštevajte, da bodo zapestnice za tekmovalce in njihove spremljevalce omogočale le omejeno gibanje po dvorani in ne bodo zagotavljale dostopa do glavne tribune.**



## **GARDEROBE ZA TEKMOVALCE**

Tekmovalcem bodo na voljo označene garderobe.

Prosim, da v njih skrbite za red in čistočo ter po zaključku tekmovanja za seboj pospravite in garderobe zapustite urejene.

Močno priporočamo, da na tekmovanje ne prinašate dragocenih predmetov, saj organizator ne prevzema odgovornosti za izgubljene, poškodovane ali odtujene predmete.

## **OBMOČJE ZA OGREVANJE**

V času tekmovanja bodo za ogrevanje na voljo naslednja območja:

- plesna dvorana,
- prostor ob plesišču.

## **PRAVILA VEDENJA**

Vse ekipe vljudno prosimo, da se med tekmovanjem obnašajo spoštljivo, strpno in v duhu športnega vedenja ter s svojim ravnanjem prispevajo k prijetnemu in varnemu vzdušju za vse udeležence.



## **PONUDBA HRANE IN PIJAČE**

Med tekmovanjem bo na ploščadi pred dvorano na voljo bogata ponudba hrane in pijače za tekmovalce, spremljevalce in gledalce.

Pripravili bomo raznoliko in zdravo ponudbo, primerno za vse generacije in okuse.

Za podrobnosti o ponudbi vas vabimo, da spremljate naša družbena omrežja, kjer bodo objavljeni aktualni meniji.

## **VODA**

Voda iz pipe v dvorani je odlične kakovosti in primerna za pitje. Udeleženci si lahko svoje steklenice napolnite na umivalnikih.

Vse udeležence vljudno prosimo, da s seboj prinesejo lastno steklenico za večkratno uporabo ter tako skupaj z nami prispevajo k zmanjševanju količine odpadkov in bolj trajnostni izvedbi dogodka.



## URADNI MERCH DRŽAVNEGA PRVENSTVA

**OMEJENA PONUDBA**  
samo za Državno prvenstvo v MTP

Ob državnem prvenstvu bo na voljo posebna kolekcija uradnega mercha, pripravljena ekskluzivno za udeležence prvenstva.

Izdelki bodo na ogled in naprodaj na prizorišču tekmovanja, v preddverju dvorane. Vabimo vas, da si ponudbo ogledate in si zagotovite spomin na letošnje državno prvenstvo.



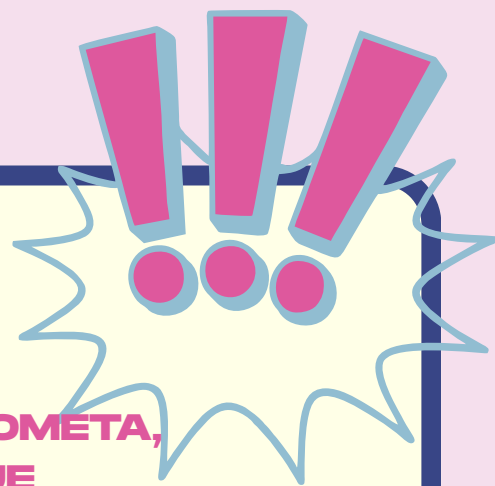

## **POMEMBNO OBVESTILO ZARADI POVEČANEG OBSEGA DELA IN PROMETA, NAČRTUJTE DODATEN ČAS ZA POTOVANJE**

Spoštovani udeleženci,  
z veseljem vas pozdravljamo na našem prihajajočem tekmovanju v Ljubljani!

Da bi vaš prihod potekal čim bolj gladko, preberite naslednje pomembne potovalne nasvete.

### **Povečan obseg del na voziščih**

Na glavnih avtocestah in ljubljanski obvoznici trenutno potekajo obsežna cestna dela. Ključni odseki so v dolgotrajni obnovi, kar povzroča znatno zoženje voznih pasov in zapore.

### **Pomembna potovalna opozorila:**

Dnevni zastoji: Konice za potnike v kombinaciji s prometom proti morju povzročajo ure zamud. Obmorsko tranzitno središče: Ljubljana je glavno križišče za potnike, ki se vozijo na obalo.

**Omejene alternativne poti:** Vzporedne lokalne ceste se soočajo tudi z velikimi zastoji zaradi voznikov, ki se poskušajo izogniti delom na avtocestah.

### **Priporočila:**

Ostanite v Ljubljani: Rezervacija nastanitve v mestu vam bo prihranila več ur potovanja vsak dan.

Spremljajte promet v živo: Preden se odpravite, preverite najnovejše stanje na cestah in zapore.

Dodatni čas: Če morate potovati izven mesta, upoštevajte vsaj 2 dodatni uri potovanja.

Varnost in točnost sta naši prioriteti – prosimo, da načrtujete ustrezno, da ne boste zamudili predvidenih ur tekmovanja.

Se vidimo kmalu!





## VSTOPNICE ZA GLEDALCE

Vstopnice za gledalce bodo na voljo na blagajni pri vhodu v dvorano! Plačilo je možno z gotovino ali kartico.

Upoštevajte, da morajo vsi imetniki vstopnic pred vstopom v dvorano prejeti na blagajni zapestnico, ki omogoča nemoten dostop na glavno tribuno ter prehod v/iz dvorane na dan ogleda.

### CENE VSTOPNIC:

#### ENODNEVNE VSTOPNICE:

- ODRASLI – **20 € NA DAN**
- OTROCI (7 DO 12 LET) – **10 € NA DAN**
- OTROCI (DO 6 LET) – **PROST VSTOP**



## REZERVACIJE NASTANITVE

Ker je prvi teden počitnic v Ljubljani zelo zaseden, so možnosti nastanitve omejene.

Da bi zagotovili vaše udobje, imamo za vse udeležence in njihove družine PREDHODNO REZERVIRANE SOBE v PARTNERSKIH HOTELIH.

Za vse razpoložljive hotele nas KONTAKTIRAJTE preko maila: [booking@ifeeldance.com](mailto:booking@ifeeldance.com).

